



COMUNE DI TREPUIZZI
Provincia di Lecce

LAVORI:

POR 2000/2006 - Asse 1 - Risorse naturali Misura 1.1 - Azione 5

PROGETTAZIONE ESECUTIVA

"Interventi di adeguamento e completamento degli schemi idrici e delle relative reti infrastrutturali (FERS) - Realizzazione di sistemi di collettamento differenziati per le acque piovane."

TIMBRI / VISTI:

COMUNE DI TREPUZZI
Provincia di Lecce

D: VASCA ACCUMULO FINALE
ACQUE TRATTATE
Pianta, Sezioni

ELABORATO

E
I 10

SCALE: 1:10

Rev. n.	Descrizione	Data	Designato	Controllato	Approvato
0	PRIMA EMISSIONE				

PROGETTISTI:
 Ing. Antonio FASANO (Coordinatore)
 Ing. Paolo DE MASI
 Geol. Tommaso ELIA
 Ing. Vincenzo LEO
 Geom. Raffaele RAMPINO
 Ing. Riccardo RENNA

Corso Garibaldi n°10 - 73019 TREPULZI - tel. centr. (+39) 0832.75.41.11

A norma di legge, il presente disegno non può essere riprodotto, né consegnato a terzi, né utilizzato per scopi diversi da quello di destinazione, senza l'autorizzazione scritta del progettista che ne detengono la proprietà.

PIANTA
VASCA ACCUMULO FINALE
ACQUE TRATTATE
scala 1:100

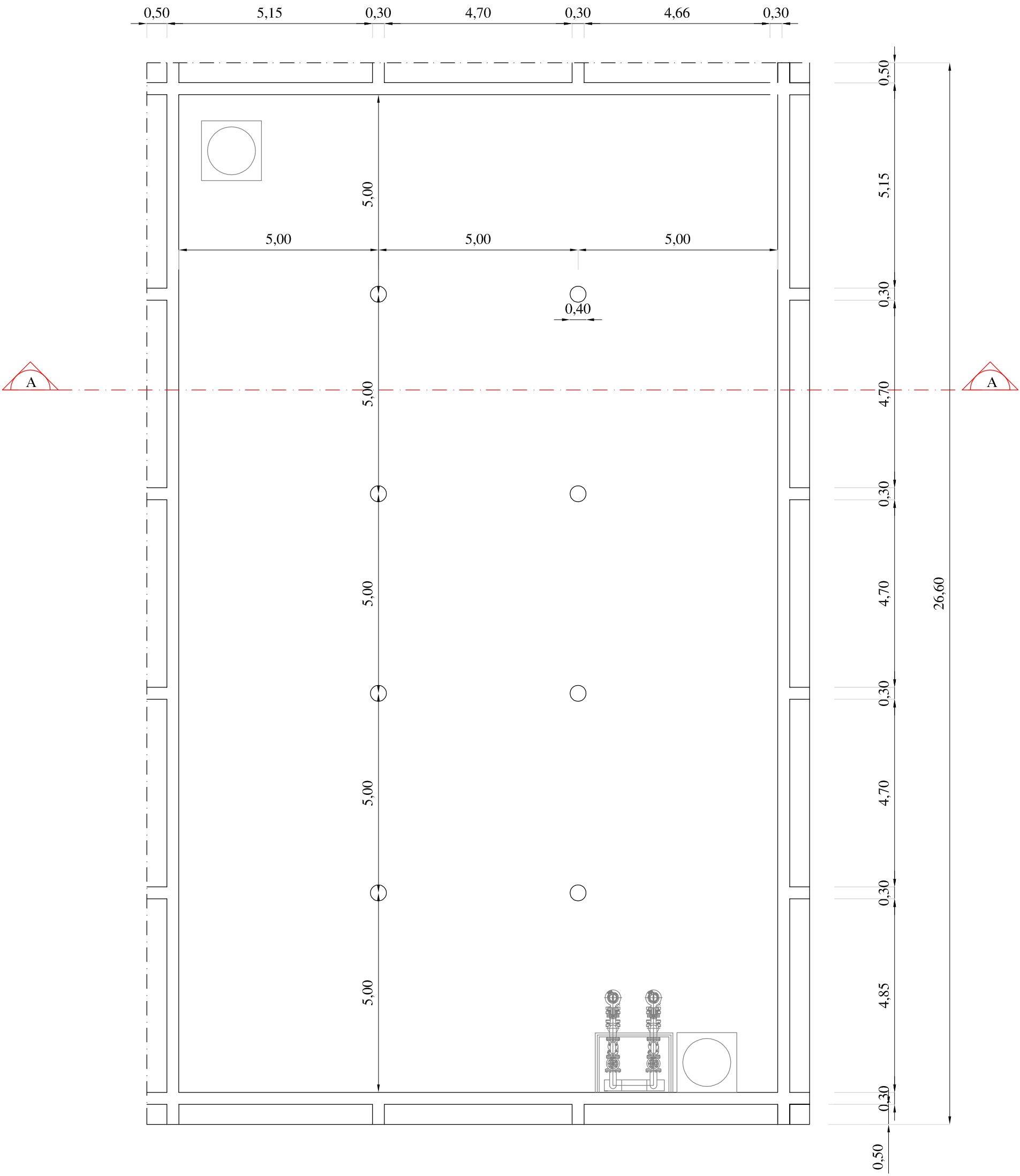

PROSPETTO SUD-OVEST

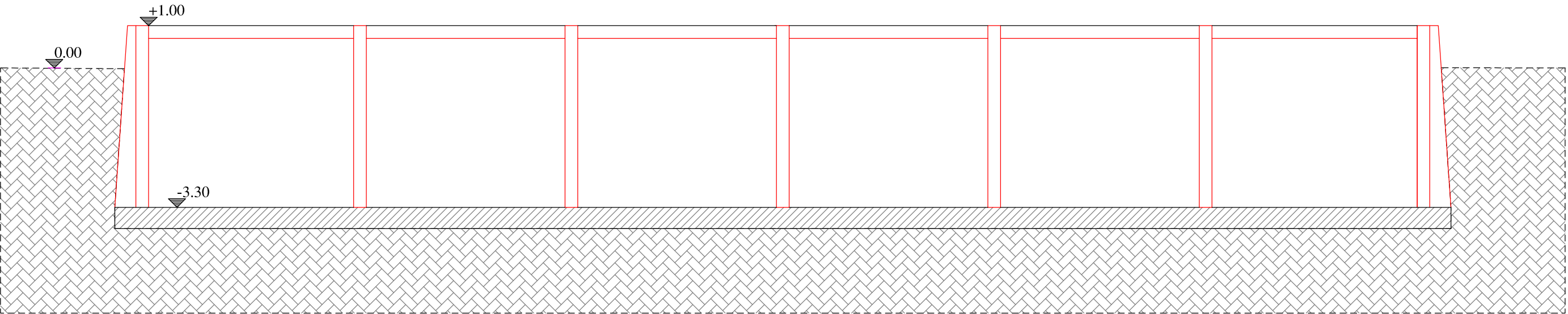

SEZIONE A - A

Copertura vasca a schiena d'asino pendenza 1%

